町職員の人事異動

令和7年4月1日付（　）内は旧所属

総務課

岡本　航希　主事（税務住民課主事）

まちづくり課

阪田　正明　課長補佐兼企業誘致支援対策室長兼企業誘致係長（健康推進課課長補佐）

水田　洋平　課長補佐兼まちづくり推進係長（まちづくり課課長補佐）

坂本　　凌　主査（教育課主査）

税務住民課

福山　光明　課長（議会事務局長兼監査委員書記）

東田　憲治　課長補佐兼徴収係長（税務住民課徴収係長）

立山　七恵　主査（健康推進課主査）

弥山　　葵　主事（新規採用）

岩﨑隆一郎　主事（新規採用）

福祉課

楳木　恭平　主事（新規採用）

福田　一史　主事（新規採用）

健康推進課

津留　雅英　課長補佐（まちづくり課企業誘致支援対策室長兼企業誘致係長）

佐々木南弥　地域包括係長（健康推進課主査兼社会福祉士）

永松　なな　主査兼保健師（福祉課主査兼保健師）

坂口　凜太　主事（福祉課主事）

建設課

白濱　幸輝　主事兼技術員（新規採用）

教育課

西山　嘉行　課長補佐（まちづくり課まちづくり推進係長）

北嶋しおり　主査（税務住民課主事）

田中　翔太　主査（建設課主査）

議会事務局

武田　　博　議会事務局長兼監査委員書記（税務住民課長）

山下　飛鳥　係長（議会事務局主査）

お世話になりました

職員の退職（3月31日付け）

城門　理砂（教育課課長補佐）

福山ひとみ（健康推進課地域包括係長）

― NEWフェイス ―

新入職員紹介

4月1日付で、南関町役場職員として仲間入りした5人の新入職員。
町の発展のために尽力していきます。

楳木（うめき）　恭平（きょうへい）
福祉課 福祉係

明るく元気に頑張りますのでよろしくお願いいたします。

福田（ふくだ）　一史（かずふみ）
福祉課 国民健康保険係

精一杯頑張りますので、宜しくお願いします。

白濱（しらはま）　幸輝（こうき）
建設課 土木係

高校から新卒での入庁で、初めての事がとても多いのですが、町民の方々に暮らしやすいと思って頂けるように頑張っていきます。

弥山（ややま）　葵（あおい）
税務住民課 住民係

「住んでよかった！」と思えるような南関町を目指して、明るく元気にがんばります！よろしくお願いします。

岩﨑隆一郎（いわさきりゅういちろう）
税務住民課 固定資産係

わからないことだらけで大変ですが、早く仕事を覚え、役場の戦力となれるように頑張ります。

令和7年度 区長紹介

行政区	氏名（敬称略）
【南関地区】	
関町1区	西田　裕幸
関町3区	福田　和文
谷丹保	江上　雅章
田町	小出　祐二
堀池園	堀川　正道
関町4区	清田　賢治
萩の谷	北原　宏春
椿原	大木　龍一
前原笛鹿	原　吉勝
井手の上	西田　富士隆
古町	野中　孝幸
瓦屋敷	城門　幸夫
福山	片山　勝
関外目1区	猿渡　英一
北開	武田　昭哉
下原	田中　裕治
関村	橋本　修
津留	田上　秀伸
八重丸	矢野　清
金丸	木村　康士
迎町	平山　啓介
藤の尾	笹原　清澄
中山	本山　秀一郎
新町	上田　一之
乙丸	井上　哲郎
松尾	井上　邦夫
関町団地	中村　正博
【賢木地区】	
久重北	堀　幸夫
久重中	伊藤　洋一
久重南	國嵜　義行
上長田東	末竹　信雄
上長田南	高木　誠
上長田西	藤本　光昭
長山東	深川　幸二
長山小原	松永　桂吾
長山西	田中　大洋
宮尾東	宮上　幸介
宮尾中	牝小路　孝秋
宮尾西	境　長一郎
今	松本　隆明
高久野	平石　辰男
細永北	森　惠次
細永南	福山　重吉
西豊永	城戸　義忠
高久野団地	清水　誠吾
【大原地区】	
小原	布志木　和雄
相谷	菅原　力
肥猪町	右山　信一郎
肥猪	永松　隆介
東豊永	雪野　栄二
向原	平井　春男
小原団地	中川　由紀子
向原団地	片山　達也
定住促進住宅	北嶋　元紀
二城	原賀　大典
【坂下地区】	
小次郎丸	寺嶋　孝二
鬼王	北原　宏
八田	後藤　聡
道山	春野　伸
日明	多田隈　親弘
大久保	十時　幸男
次郎丸	田中　正志
井手	木下　久吉
下坂下北	荒木　一行
北の辺田東	濱崎　栄一
米田	米澤　正志
大場	松田　清志
胡麻草	猿渡　広文
中原	原　勇夫
柴尾団地	池尻　良平
田原	大木　稔
柿原	山口　直樹
上南田原	松田　誠

広告入り封筒の寄贈　ありがとうございました

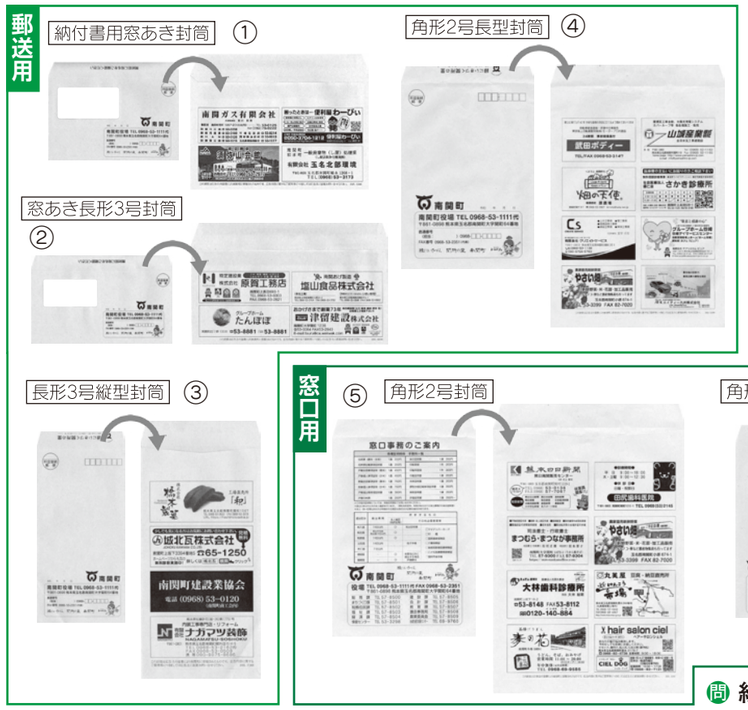

昨年募集した広告入り封筒が完成し、町に寄贈されました。
ご協力いただいた町内の事業所の皆さんに、深く感謝申し上げます。

今回は、① 納付書用窓あき封筒
② 窓あき長形3号封筒
③ 長形3号縦型封筒
④ 角形2号長型封筒
⑤ 窓口用角形2号
⑥ 窓口用角形5号封筒
の全6種類が寄贈され、4月から使用しています。

問 総務課 管理契約係　☎57-8500