

目次

START アプリのダウンロード ... 

はじめての方

step1 プレ会員登録方法 ...P2

step2 献血の予約 ...P3

献血経験者の方

step1 ラブラッド会員の
仮登録と本会員登録 ...P4

step2 献血の予約 ...P5

当日 事前問診回答【献血日の当日の朝5時～】
受付の20分前までに回答してください ...P6



ラブラッドは
日本赤十字社と献血者をつなぐ、
Web会員サービスです。

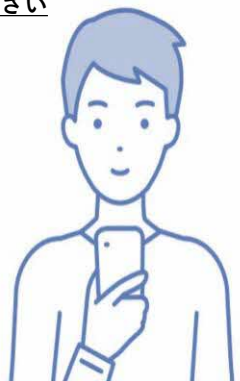

START

アプリのダウンロードをしてください。

iPhone版



Android版



献血の経験がある方で
献血カードを持っている方

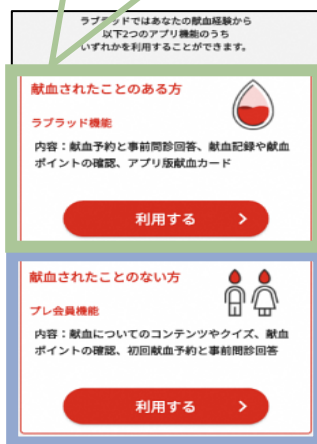

初めての方
※献血経験者で献血カードを
なくされた方はこちらから



①「利用する」をタップ後、次へで進め、
「新規登録」をタップ。

step1 へ進む！ ...P2

初めての方

step1 へ進む！ ...P4

経験者

step1

献血が初めての方 プレ会員登録方法



①ニックネームには「氏名」を入力。
性別を選択し、**赤文字の利用規約**をタップ。

②「生年月日」と
「お住まいの都道府県」
を選択。

③パスワードを入力。
※半角英数字8～16文字

④メールアドレスを入力。

⑤仮登録完了のお知らせメールが届いた後、
「認証コード」を入力。

※利用規約は最後までスクロールすると
「同意する」を押せます。

⑥セミナーコードは**入力せず**、次へ。

⑦入力した登録情報の確認して、
「登録を行う」をタップ。

⑧登録完了のお知らせメールが届く。
「利用を始める」をタップ。
※プレ会員コードは予約に必要です。

⑨「プレ会員コード」と
登録した「パスワード」を入力



①ログイン後、「献血の予約」をタップ。

②献血日を選択し、「献血場所を探す」をタップ。

③ご希望の「献血会場」を探し、「予約する」をタップ。

④献血の種類「400mL全血献血」をタップ。
ご希望の時間を選択する。
※通常、15分おきに予約枠を設定しております。

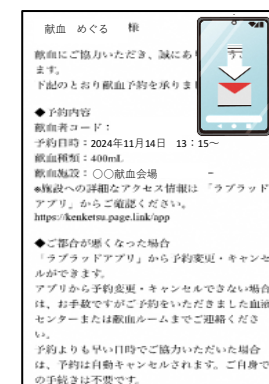
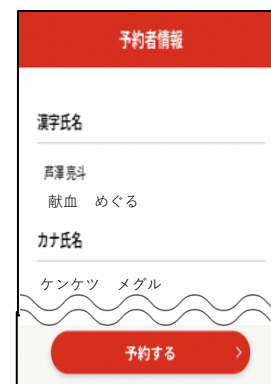
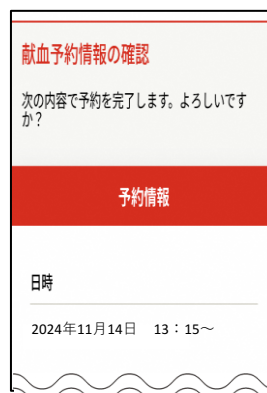
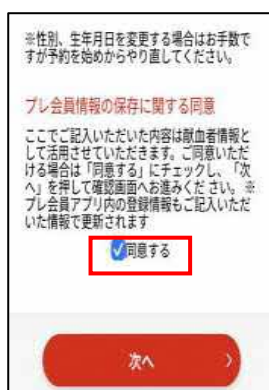

⑤「漢字氏名」「カナ氏名」「身長」「体重」「職業」「お勤め先」「郵便番号」「住所」「電話番号」「メールアドレス」を入力。
下までスクロールし、「同意する」をチェック後、次へ。

⑥入力内容確認して、一番下の「予約する」をタップ。
予約完了メールが届きます。

step1

献血経験者の方 ラブラッド会員の 仮登録と本会員登録



ラブラッド新規登録

献血者コード

生年月日 1987 年 2 月 6 日

メールアドレス @icloud.com

☒ 利用規約に同意する

次へ

利用規約

によって、利用者、その他第三者に損害等が発生した場合
といえども、日本赤十字社は一切の責任を負わないものと
します。

第14条（利用規約の変更）
日本赤十字社は、本サービス利用者の通知、
本サービス内での掲載、その他適切な方法により事前に周
知することとします。

第15条（所轄裁判所）
本規約の効力に關して、日本赤十字社と利用者の間で紛争
が発生した場合は、東京地方裁判所を第一審の専属管轄裁
判所とします。

制定日 2022/9/1

※最後までスクロールすることで、
「同意する」ボタンを押せます。

同意する

同意しない

登録情報確認

献血者コード

生年月日 1987 年 2 月 6 日

メールアドレス cloud.com

送信する

戻る

仮登録完了のお知らせ

ラブラッドのご登録に必要な認証コードをお送りい
たします。
24時間以内にラブラッドへのご登録をお願いしま
す。
認証コード：G2dOJ7s63J

本メールに心当たりのない場合は、お手数ですが本
メールは破棄していただくようお願い申し上げま
す。

※このメールは送信専用です。本メールに返信いた
だいても対応しかねます。

認証コード入力

ご登録いただきましたメールアドレスに認証コードをお送りしまし
た。ご確認ください。

ご案内をお送りしたメールアドレス
@icloud.com

認証コード
G2dOJ7s63J

次へ

戻る

①「献血者コード」「生年月日」「メールアドレス」を
入力して、利用規約をタップ。

②入力間違いがないか確認後、
「送信する」をタップ

③仮登録完了のお知らせメールが届いた後、
「認証コード」を入力。

※利用規約は最後までスクロールすると
「同意する」を押せます。

パスワード設定

パスワード

パスワード（再入力）

パスワードを忘れた方
パスワードを忘れた方

次へ

戻る

献血地域登録

よく献血される地域を選択してください。

よく献血される地域1 熊本県

よく献血される地域2

よく献血される地域3

登録を行う

戻る

ラブラッド登録完了

ラブラッドの利用フロー

STEP 1 献血者登録を完了する

STEP 2 献血者登録を完了後に行う

STEP 3 献血者登録を完了後に行う

STEP 4 献血者登録を完了後に行う

マイページへ

ログイン

ラブラッドログイン

献血者コード

パスワード

献血者コードを忘れた方
パスワードを忘れた方

次へ

戻る

登録
完了

④パスワードを入力。
※半角英数字8～16文字

⑤よく献血をされる地域を選択後、
「登録を行う」をタップ

⑥「献血者コード」「パスワード」を
入力すると、アプリ画面に切り替わる。

step2

献血経験者の方 献血の予約



①ログイン後、「献血の予約」をタップ。

②献血日を選択し、「献血場所を探す」をタップ。

③ご希望の「献血会場」を探し、「予約する」をタップ。

④献血の種類の「400mL全血献血」をタップ。
ご希望の時間を選択する。
※通常、15分おきに予約枠を設定しております。

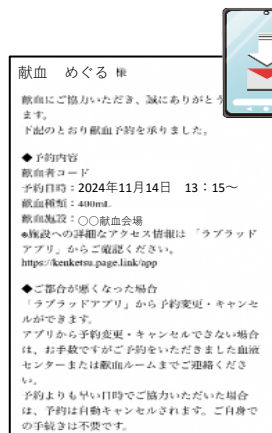

予約完了

⑤入力内容確認して、一番下の「予約する」をタップ。
予約完了メールが届きます。

⑥ホーム画面に予約情報が表示されていると予約完了。

当日

初めて & 経験者の方 事前問診



当日、朝5時から問診可能。
献血受付する20分前までには問診をされてください。

※献血カードを無くした方は、事前問診しないでください。

①ホーム画面、
「事前の問診回答の開始」
をタップ。

②「献血の同意説明」の内容を確認の上、「○同意します」にチェック後、次へ

③注意事項の内容を確認の上、
「□注意事項に関して全て確認しました。」
にチェック後、次へ
※初回の方は、献血する際の注意点について
映像が流れます。

問診
完了

④献血前の食事時刻と睡眠時間を
入力後、次へ

⑤問診の設問に回答ください。
※20問程度あります。
※1つでも回答がないとエラーになります。

⑥問診を回答後、「確定」をタップ

⑦ホーム画面で
「事前の問診回答の開始」が
グレーになっていれば問診完了